

**FICHA DE INVENTARIO Y VALORACIÓN DE BIENES  
CULTURALES INMUEBLES**

<b>USO EXCLUSIVO DEL MINISTERIO DE CULTURA</b>		INMUEBLE No	MZ	004
Código Nacional		Hoja 1	PR	018

**1. DENOMINACIÓN**

1.1. Nombre del Bien	CL 1 C BIS 8 92	1.2. Otros nombres	N.A.
1.3. Pertenece a valoración colectiva	No	1.4. Nombre	N.A.

**2. CLASIFICACIÓN TIPOLOGICA**

2.1. Grupo Patrimonial	Material	2.2. Subgrupo Patrimonial	Inmueble
2.3. Grupo	Arquitectónico	2.4. Subgrupo	Arquitectura habitacional
2.5. Categoría	Vivienda urbana	2.6. Subcategoría	Vivienda unifamiliar

**3. LOCALIZACIÓN**

3.1. Departamento	Bogotá	3.2. Municipio	Bogotá D.C.
3.3. Nomenclatura	CL 1 C BIS 8 92	3.4. Nomenclatura antigua	CL 1 C 8 92
3.5. Barrio	Las Cruces	3.6. Código Barrio	003202
3.7. Dentro de sector urbano histórico	No	3.8. Nombre sector urbano	N.A.
3.9. No. de manzana	004	3.10. No. de predio	018
3.11. CHIP	AAA0032UTTO	3.12. Localidad	Santa Fé
3.13. Dentro de perímetro urbano	Si	3.14. UPZ	95
3.15. Nombre UPZ	Las Cruces		

**4. CARACTERÍSTICAS FÍSICAS DEL INMUEBLE**

4.1. Características del predio		Área del predio (m2)	81,6	
Frente (ml)	7,5	Área ocupada (m2)	81,6	
Fondo (ml)	10,5	Área libre (m2)	0,0	
4.2. Características edificación				
	1	2	3	más pisos
Número de pisos	X			
Uso por piso	Residencial	N.A.	N.A.	N.A.

**5. INFORMACIÓN CATASTRAL**

5.1. Cédula catastral	1C 8 55	5.2. Matricula inmobiliaria	050C00868518
5.3. Clase de predio	No PH	5.4. Destino económico	Residencial
5.5. Tipo de propiedad	Particular	5.6. Avaluo Catastral	38189000
5.7. Valor referencia terreno m2	\$ 460.000		

**6. NORMATIVIDAD VIGENTE**

6.1. POT-PBOT-EOT	POT	6.2. Enlace documento	<a href="http://www.alcaldiabogota.gov.co/sisjur/normas/Norma1.jsp?i=3769">http://www.alcaldiabogota.gov.co/sisjur/normas/Norma1.jsp?i=3769</a>
6.3. Reglamentación	Decretos 469 de 2003 y 492 de 2007		
6.4. Declaratoria BIC (si/no)	Si	6.5. Ambito declaratoria	Distrital
6.6. Acto admin que declara	Decreto 606 de 2001	6.7. Nivel de Intervención	N2-T2-G1
6.8. Aplicable a	N.A.		

**7. OBSERVACIONES**

N.A.

**8. LOCALIZACIÓN**

**9. FOTOGRAFÍA DEL INMUEBLE**

Fuente: Equipo Fotografía PEMP Patrimonio Inmueble

**10. FOTOGRAFÍA DEL CONTEXTO**

Fuente: Equipo Fotografía PEMP Patrimonio Inmueble

**11. FOTOGRAFÍA ANTIGUA**

NO DOCUMENTADO

Fuente: No documentado

	Diligenció:	PEMP Patrimonio Inmueble	Código de identificación	Hoja 1
	Fecha:	2016-2017		
	Revisó:	PEMP Patrimonio Inmueble	003202004018	de 5
	Fecha:	2018		

**FICHA DE INVENTARIO Y VALORACIÓN DE BIENES  
CULTURALES INMUEBLES**
**USO EXCLUSIVO DEL MINISTERIO DE CULTURA**

INMUEBLE No MZ 004

Código Nacional

Hoja 2 PR 018

**12. ORIGEN**

12.1. Fecha	No documentado	12.2. Siglo	XIX
12.3. Momento histórico	Finales	12.4. Periodo histórico	Republicano
12.5. Diseñador (es)	No documentado	12.6. Constructor (es)	No documentado
12.7. Fundador (es)	No documentado	12.8. Filiación	No documentado
12.9. Influencia	No documentado	12.10. Uso original	Residencial

**13. OCUPACIÓN ACTUAL**

	Propiedad	Admin	Arriendo	Comodato	Tenencia	Posesión
Ocupación actual	X					
Observaciones	N.A.					

	PROPIETARIO	OCUPANTE
13.1. Nombre/ Razón social	Enriqueta Prieto Sanchez	Luz Marina Bedoya
13.2. Tipo de documento	Cédula de ciudadanía	Cédula de ciudadanía
13.3. Número documento	20138725	51747456
13.4. Dirección	No documentado	CL 1 C BIS 8 92
13.5. Departamento	No documentado	Bogotá D.C.
13.6. Municipio	No documentado	Bogotá
13.7. Teléfono	No documentado	3204164656
13.8. Correo electrónico	No documentado	No documentado

**14. DESCRIPCIÓN**

Inmueble de 1 piso y en la parte posterior 2 pisos, paramentado en un predio medianero con forma irregular, cuyas dimensiones son: frente de 7.46m y fondo de 10.45m, logrando una proporción de 1 a 1.5 veces aproximadamente, con frente sobre la Calle 1 C Bis. La ocupación del predio se realiza a través de un volumen con patio posterior lateral cubierto. Se accede a la edificación lateralmente a través de un parqueadero que a la vez comunica con el patio con escalera a un segundo nivel. El interior consta de 1 habitación, parqueadero y servicios. El segundo nivel se utiliza para habitación. La fachada consta de 1 cuerpo con vanos verticales, zócalo pintado, cornisa y alero de caja en madera con canal metálica; posee 1 vano de acceso y 1 vano de ventana. El sistema estructural es de muros de carga en ladrillo pañetados y pintados. La cubierta es a 2 aguas en teja de barro sobre estructura de madera. Carpintería metálica en puerta de acceso, ventanas y rejas, pisos de baldosa de gres y baldosa cerámica, escalera en concreto y cielorraso interior en listones de madera.

**15. OBSERVACIONES**

Los períodos corresponden a la clasificación propuesta por el Manual de inventario Inmueble expedido por el Ministerio de cultura. Las épocas y siglos identificados en las fichas son aproximados, clasificados de acuerdo con sus características del lenguaje arquitectónico, estructura y materiales correspondientes. No obedecen a un estudio exhaustivo de cada inmueble, su precisión será realizada por el estudio histórico que se exija en la presentación de requisitos para su intervención.

**16. FOTOGRAFÍAS INTERIORES**

Fuente: Equipo Levantamientos PEMP Patrimonio Inmueble

**17. RESEÑA HISTÓRICA**

Inmueble construido a finales del siglo XIX con filiación al periodo republicano. Destinado para vivienda, mantiene actualmente su uso. Es propiedad de Enriqueta Prieto Sánchez. No se conoce el diseñador, ni el constructor. En aerofotografías históricas se evidencia inicialmente un volumen compacto con un traspatio que fue cubierto durante la segunda mitad del siglo XX. También, se realizó la supresión de vanos y ampliación del acceso lo cual desdibuja su composición original; de igual manera al interior se evidencia construcción de volumen de 2 pisos con lenguaje distinto al tipo original. No presenta solicitudes de intervención y no hay antecedentes de archivo.

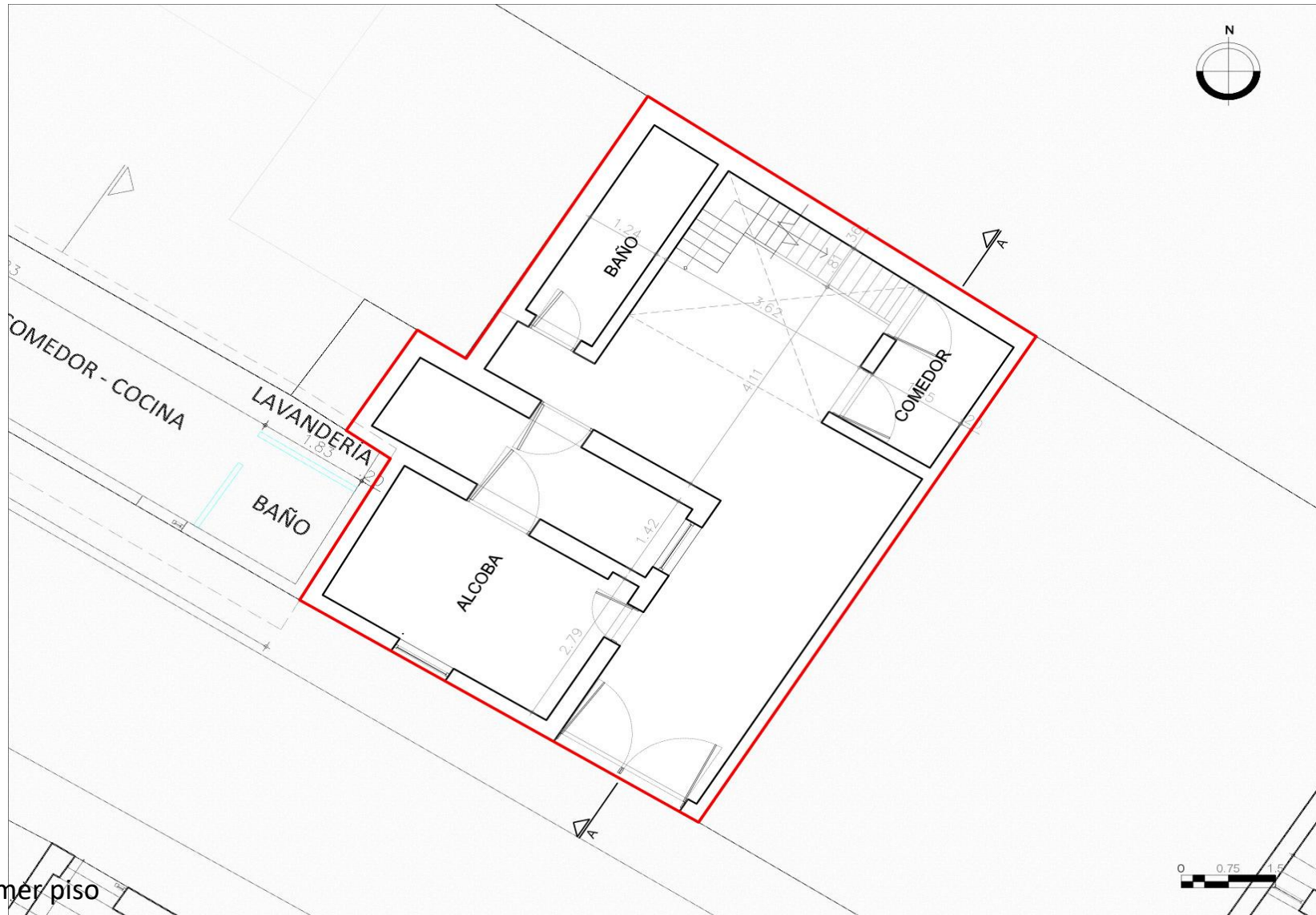
**18. PLANIMETRÍA (PLANTA ARQUITECTÓNICA)**

Planta primer piso

**FUENTE:**

Equipo Levantamientos PEMP Patrimonio Inmueble



Diligenció:	PEMP Patrimonio Inmueble
Fecha:	2017
Revisó:	PEMP Patrimonio Inmueble
Fecha:	2018

Código de identificación

003202004018

Hoja 3

de 5

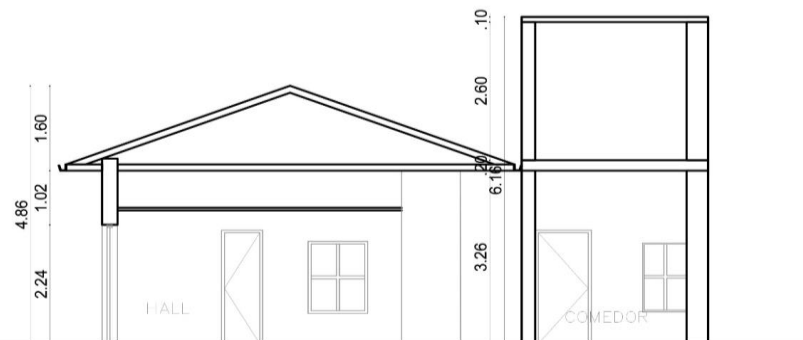
**19. PLANIMETRÍA (FACHADA, CORTE)**
**Corte longitudinal**

**Fuente:** Equipo Levantamientos PEMP Patrimonio Inmueble

**Fachada Sur**
**Fuente:** Equipo Fotografía PEMP Patrimonio Inmueble

**20. VALORACIÓN**

**Valor histórico:** El inmueble fue construido a finales del siglo XIX durante el periodo republicano, representa las características constructivas y el repertorio de elementos ornamentales desarrollados por artesanos y obreros; el auge de la actividad constructora propia de la época (Zuloaga, 2002). De difícil lectura en su tipología original y lenguaje arquitectónico debido a sus intervenciones.

**Valor estético:** el inmueble conserva el perfil de la manzana por medio de la crujía que da hacia la calle.

**Valor simbólico:** No se conocen datos o valoraciones previas que soporten su valor simbólico.

**21. SIGNIFICACIÓN CULTURAL**

Conjunto de edificaciones que hoy son testimonio de la calidad edificatoria del lenguaje característico del barrio las cruces desarrollado en el siglo XIX y consolidado en la primera parte del siglo XX, su significación histórica hace referencia a la localización de chircales y la fábrica de tubos que originaron la existencia de una arquitectura doméstica de la vivienda popular del periodo republicano, la cual implemento lenguajes, materiales, técnicas y tecnologías constructivas extranjeras y albergó a la clase trabajadora. Su cercanía con el tranvía además favoreció propició la proliferación de inquilinatos y el incremento del comercio, formalizado en la década de 1920 con la construcción de la plaza de mercado.

 PEMP Instituto Distrital de Patrimonio Cultural	Diligenció:	PEMP Patrimonio Inmueble	Código de identificación	Hoja 4
	Fecha:	2017		
	Revisó:	PEMP Patrimonio Inmueble	003202004018	de 5
	Fecha:	2018		

**22. NIVEL DE INTERVENCIÓN**

18,1 NORTE



CALLE 2

18,2 ORIENTE



CARRERA 8

18,3 SUR



CALLE 1 C BIS

18,4 OCCIDENTE



CARRERA 9

**23. OBSERVACIONES:**

N.A.

 PEMP Instituto Distrital de Patrimonio Cultural	Diligenció:	PEMP Patrimonio Inmueble	Código de identificación	Hoja 5
	Fecha:	2017		003202004018
	Revisó:	PEMP Patrimonio Inmueble		
	Fecha:	2018		